



SEJOUR GOLFIQUE

Club Lookéa Marismas Andalucia
du samedi 14 au samedi 21 septembre

Vidéo du site : <https://www.golfelrompido.es/>

Table des matières

LE SITE	3
L'HÔTEL ET LES LOISIRS	4
L'hôtel.....	4
Les loisirs	4
GOLF ET PLAGE	4
LE GOLF.....	4
Le parcours sud	5
Le parcours nord.....	5
LA PLAGE	6
A VOIR ET FAIRE A EL ROMPIDO	7
Curiosités sur El Rompido.....	7
Mieux connaître la région.....	7
SEVILLE (à 1h15 en voiture)	11
Alcazar de Séville	11
Cathédrale de Séville & Giralda	11
Barrio de Santa Cruz & Centre-ville historique.....	12
Parc 'Maria Luisa'.....	12
FARO (Portugal)	12
L'Arco da Vila.....	13
La Cathédrale de Faro et la Vieille ville	13
RANDONNEES.....	13
Paraje Natural Marismas del Río Piedras – circular desde El Rompido	13
Phare boucle à partir de Nuevo Portil	13
Boucle Marismas del Río Piedras – Phare au départ de El Rompido	14
Fuerte El Rompido – Laguna del Portil	14
Fuerte El Rompido – Marismas del Río Piedras.....	14
Paseo Marítimo La Ría - Huelva.....	14

LE SITE

Situé entre **Séville** et la région de l'**Algarve** au **Portugal** à **24 km de la ville de Huelva** et à 120 km de l'aéroport de Faro et Séville.

Le club, à 2 km du village balnéaire d'El Rompido, situé au cœur d'une réserve naturelle, offre un cadre verdoyant et reposant en bordure d'un **golf de 36 trous**.

EL ROMPIDO se situe dans la province de **Huelva**

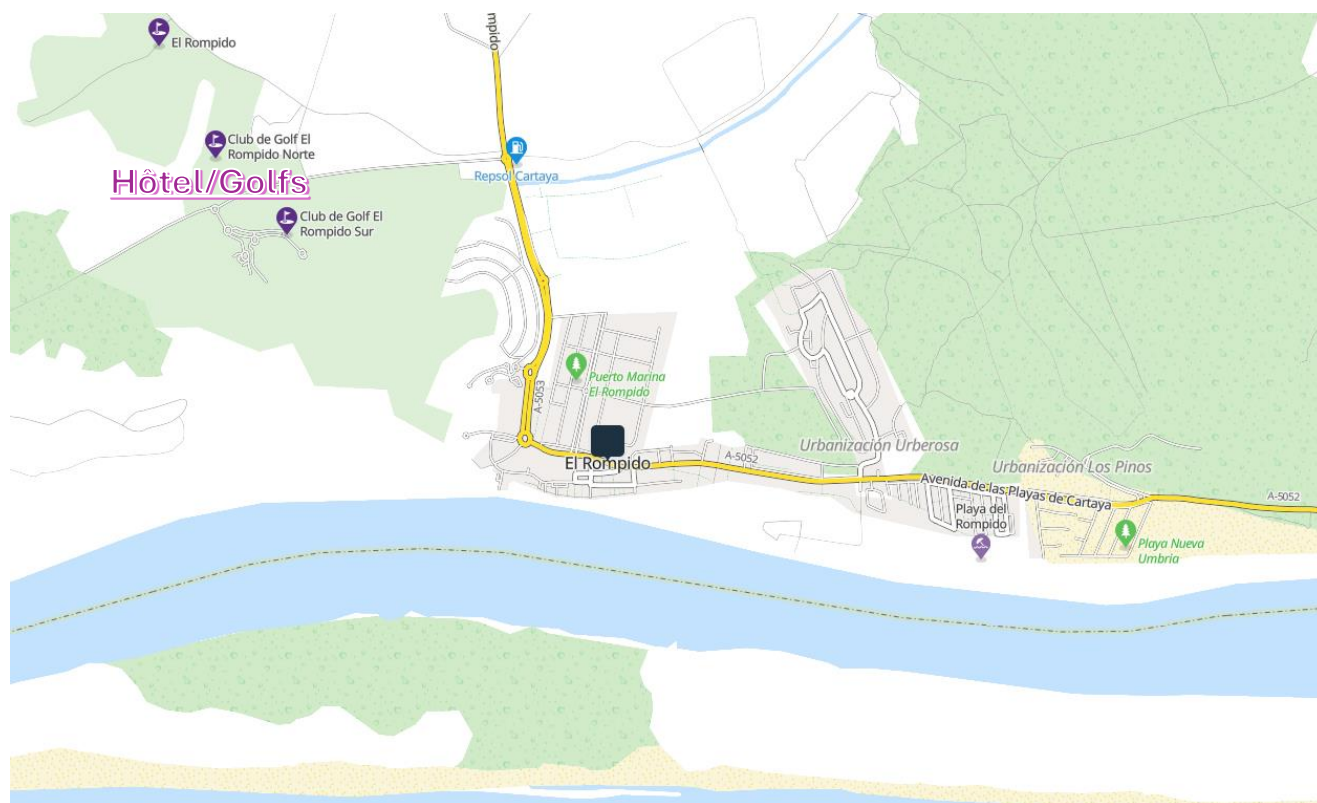
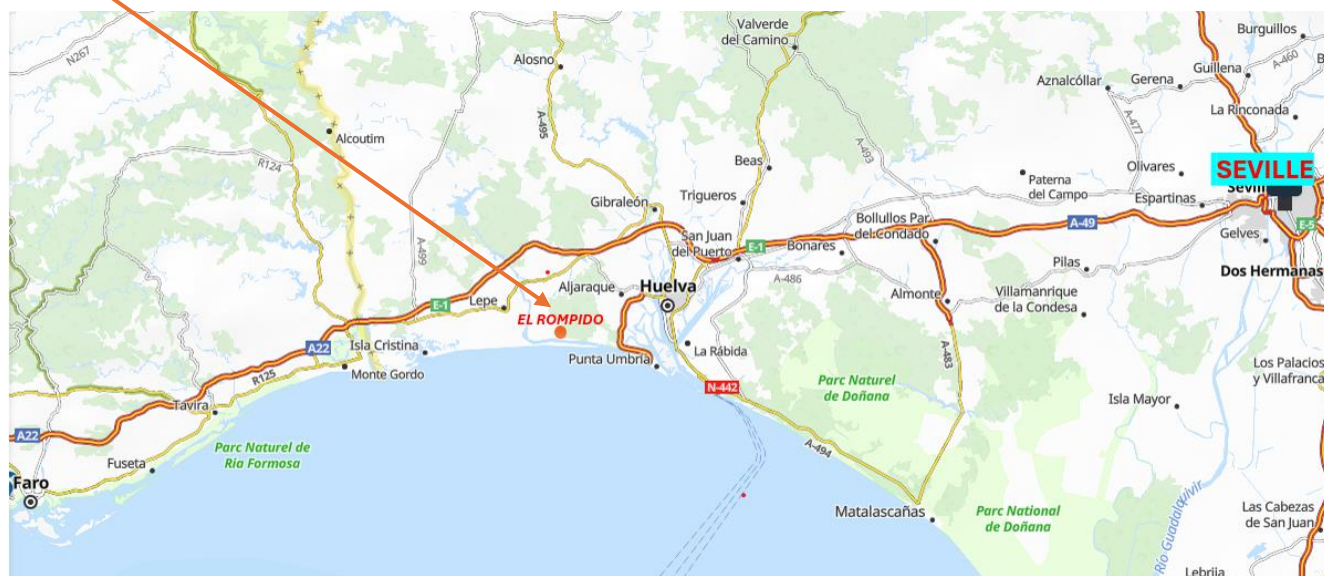

L'HÔTEL ET LES LOISIRS

L'hôtel



Niché au cœur d'une vaste réserve naturelle, complexe de 2 hôtels

Les loisirs

- 2 piscines, aménagées avec transats et parasols.
- Plage déserte longue de 12 km aménagée avec transats et parasols, située sur un cordon dunaire sauvage entre fleuve et océan. Accessible par un petit train puis par une traversée du fleuve en vedette. Service de navette gratuit, tous les jours, toutes les heures en basse saison et toutes les demi-heures en haute saison.

Services à la carte (€)

- Centre de bien-être avec piscine couverte, bains à remous, sauna, hammam et salle de fitness

Bon à savoir

- Wifi gratuit dans tout l'hôtel.
- Prêt de serviettes de bain.

GOLF ET PLAGE

LE GOLF



El Rompido est entouré de quelques-uns de meilleurs terrains de golf de Huelva et de l'Andalousie. Le Club de Golf El Rompido, le terrain le plus récent de la côte de Huelva, situé à proximité du site naturel des Marais du Piedras et de la **Flecha de El Rompido**, il offre également à ses visiteurs des vues magnifiques sur l'océan Atlantique. Le terrain comporte deux parcours, le parcours Sud, conçu en 2003 et le parcours Nord, inauguré trois ans plus tard.

Carte des 2 parcours

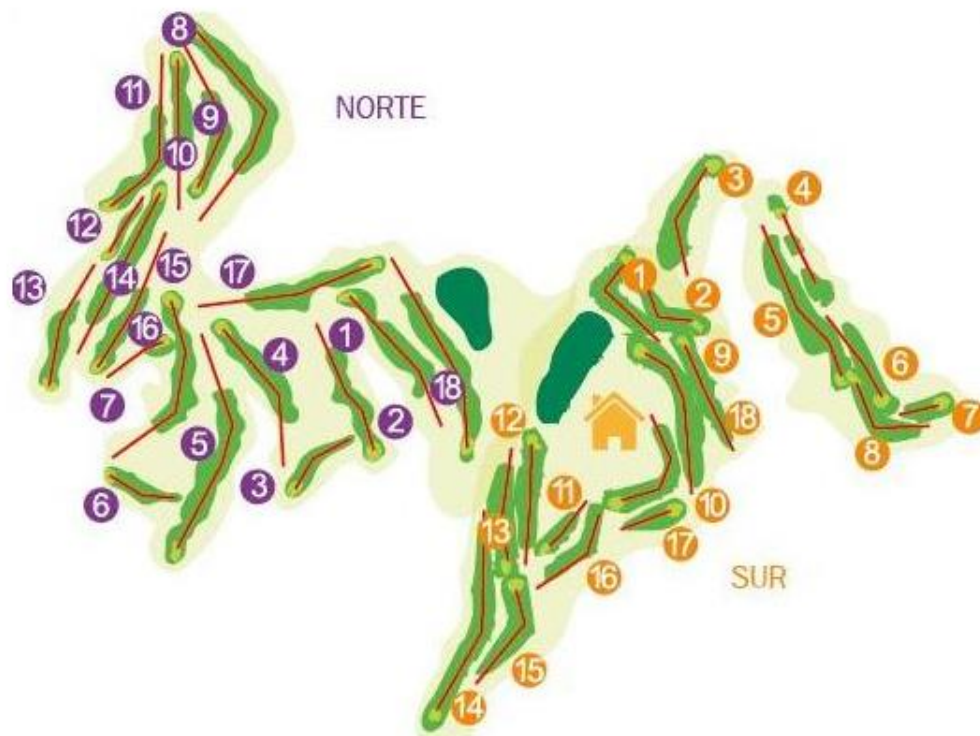

Le parcours sud

Le parcours sud est adjacent au Club-house et s'intègre parfaitement à l'environnement pour faciliter les déplacements sur le terrain. Le parcours se divise en deux zones de neuf trous, aux caractéristiques différentes, tant sur le plan technique qu'au niveau des paysages. Le parcours est apprécié pour ses greens, dont certains sont considérés comme faisant partie des plus rapides d'Andalousie.

Le parcours nord

Inauguré en juin 2006, le parcours Nord est, selon le " guide Peugeot des 1 000 meilleurs parcours d'Europe ", un monument du golf moderne, intelligent et ludique.

Moderne parce qu'il allie puissance et précision ; intelligent parce qu'il vous oblige à réfléchir à vos coups ; et amusant parce que ses greens de taille moyenne amuseront les joueurs les plus habiles et les plus exigeants.

Le parcours se fonde dans une belle nature et ne demande pas de coups déraisonnables.



LA PLAGE

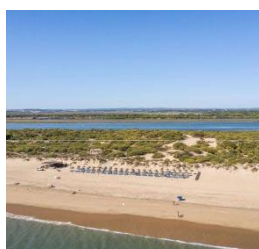

La plage longue de 12 km située sur un cordon dunaire sauvage entre fleuve et océan. Accessible depuis l'hôtel par un petit train puis par une traversée en bac du rivière Piedras (service de navette gratuit avec des départs toute la journée, toutes les heures en basse saison et toutes les demi-heures en haute saison).



Trajets pour se rendre à la plage à pied ou en « petit » train (environ 10 mn)



A VOIR ET FAIRE A EL ROMPIDO

- **Curiosités sur El Rompido**
- **Mieux connaître la région**

Curiosités sur El Rompido



- El Rompido est un petit village côtier situé à l’embouchure de la rivière Piedras, dans la province de Huelva.
- La ville a une riche histoire car des vestiges archéologiques datant de l’âge du bronze ont été trouvés.
- Le nom d’El Rompido est dû au fait que la ville est située à l’embouchure de la rivière Piedras dans l’océan Atlantique, où plusieurs bancs de sable “brisent” le flux de la rivière.
- Dans la ville se trouve le phare d’El Rompido, construit en 1861 et l’un des plus anciens de la province de Huelva.
- C’est une destination touristique populaire pour les amoureux de la nature et du sport, car elle offre de nombreuses possibilités de randonnée, de vélo, de golf, de surf ou de kayak.
- Elle est connue pour ses plages aux eaux cristallines et aux sables blancs, et la plage d’El Rompido abrite le bac qui relie à la Playa de la Flecha, un paradis naturel protégé et considéré comme l’une des plages les plus longues d’Espagne.
- Dans la ville se trouve la Réserve Naturelle des Marais de la Rivière Piedras et de la Flèche d’El Rompido, un espace protégé d’une grande valeur écologique et paysagère.
- C’est également une zone très populaire pour la pêche sportive, car la rivière Piedras est remplie de différents types de poissons.
- El Rompido compte plusieurs restaurants proposant des fruits de mer et des poissons frais de la région, tels que les coquillages ou les crevettes blanches.
-

Mieux connaître la région

Route lagune du portil

Le parcours vous emmènera entre les dunes en bordant le site naturel Marais de l’Odiel, une des zones humides les plus importantes du pays, jusqu’au mirador de la réserve naturelle de la Lagune

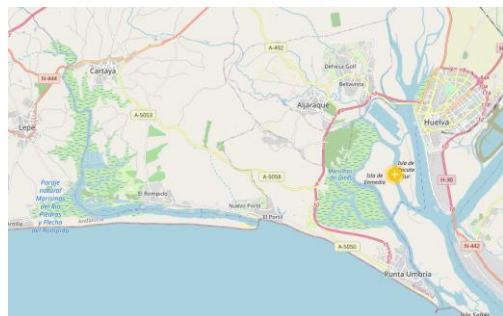

du Portil, où vous pourrez observer sa faune, en particulier des oiseaux aquatiques ;

Le château des ZÚÑIGAS

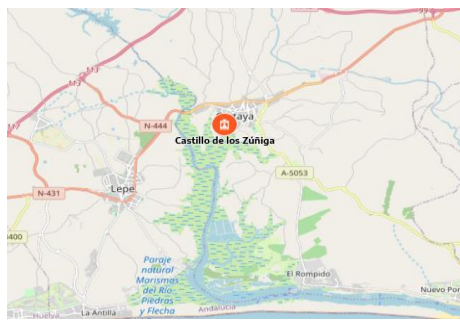

Le Château des **Zúñiga** se trouve sur une colline de la partie ouest de la ville de Cartaya qui domine parfaitement le Piedras. Construit après l'obtention des autorisations royales de 1417 et 1420 par **D. Pedro de Zuñiga**, pour défendre le bac sur la rivière Piedras, sa construction s'est achevée en 1428. C'était la principale fonction de cette forteresse militaire, surveiller ces eaux qui étaient peu sûres.

Abandonné à son sort, on ne lui a pas trouvé d'utilité une fois la piraterie navale terminée et, restauré au XXème siècle ce château déclaré Monument National est une des grandes attractions touristiques de Cartaya. Le château ne peut pas être visité. Il est uniquement ouvert pour accueillir des activités culturelles comme des expositions ou des cycles de concerts.

Route dans les pinèdes de CARTAYA

C'est un itinéraire qui vous fera pénétrer dans les pinèdes de Cartaya (plus de 125000 hectares) par des chemins en sable, entourés de cistes et parfois de lentisques, accompagnés fugacement par des busards des roseaux, qui vous conduira jusqu'au mirador de l'embouchure du Piedras avant d'arriver au site naturel de la Flecha del Rompido qui ne vous laissera pas indifférent.



Couvent des Trinitaires



Réservé aux Trinitaires Déchaussées. Il possède une tour baroque, faite de pierre lisse jusqu'au corps des cloches et un clocher en céramique. Il a été détruit à la suite du tremblement de terre de Lisbonne et reconstruit en 1765. Aujourd'hui il abrite des logements particuliers et se conserve en bon état.

Promenade entre les phares de El Rompido

En plus du nouveau phare, à El Rompido se trouve une ancienne construction du XIX^{ème} siècle, aujourd'hui rénovée et aménagée pour la célébration de réunions de travail, congrès ou journées spéciales. Du phare original on a conservé la lentille, même si le reste de la structure est en bon état. Les phares sont proches l'un de l'autre et permettent d'observer le village de El Rompido et les Marais du Piedras.



Puerto de El Rompido



Depuis le front de mer d'El Rompido, vous pourrez voir un panorama qui fait partie de la vie quotidienne des habitants de cette ville.

Dans la rivière Piedras vous pourrez voir des milliers de petits bateaux à l'ancre, protégés des vagues

par la Flecha.

Vous pourrez profiter d'un spectacle à marée basse et voir des centaines des milliers de barriletes (crabes) dans le port.



Plaza de Las Sirenas



La Plaza de las Sirena est le cœur de la vie sociale de la ville, car elle abrite l'église de Nuestra Señora del Carmen et la plupart des restaurants et des cafétérias. De cet endroit, vous pourrez avoir une belle vue sur l'estuaire et le Real de l'Almadraba de Nueva Umbria.

Promenade sur les plages

Les dunes, les pinèdes et les longues plages à perte de vue forment un des plus beaux paysages de la **Costa de la Luz**. Le littoral de Cartaya offre une végétation vierge dans un site incomparable de tranquillité en contact avec la nature la plus pure.



Les marais du Piedras



L'embouchure du Piedras abrite le site naturel Marais du Piedras et Flecha de El Rompido. Les sédiments emportés par la rivière, les marées et le vent du sud-ouest font de cet endroit un site unique.

Il s'agit d'une zone idéale pour observer les oiseaux. La cigogne blanche, le busard des roseaux, la glaréole à collier, le busard cendré, l'œdicnème criard, le grèbe castagneux, la huppe fasciée, la spatule blanche, l'échasse blanche, la sterne naine, le canard pilet, la nette rousse, l'huîtrier, la sterne caugek, le calidris, le pluvier ou encore la muette rieuse sont quelques-unes des espèces que vous pourrez rencontrer. Il faut également signaler la présence du caméléon et d'animaux marins comme certains poissons (sargues, gerreidaees, bars, anguilles, etc.), crustacés et mollusques comme la clovisse et la palourde.

PROMENADES EN VÉLO

Découvrez la Costa de la Luz en vélo.



- Fuerte El Rompido – Lagune du Portil
 - Fuerte El Rompido – Huelva
 - Fuerte El Rompido – Marais du Piedras
 - Fuerte El Rompido – Pinèdes de Cartaya – Mirador de la Flecha del Rompido
- Fuerte El Rompido – San Bartolomé de la Torre – Aljaraque – Portil
 - Fuerte El Rompido – Isla Cristina

ROUTE PAR LE PISTE DU RÍO PIEDRAS



Cet itinéraire est quelque peu caché, car il commence dans les parkings à côté du phare. Le trajet est court (deux heures) et ne pose pas de problème.

LA CAPITALE : HUELVA

Depuis El Rompido, vous pouvez trouver de nombreuses excursions qui vous emmènent à la découverte des origines d'une ville qui a plus de 3 siècles d'histoire. Avec eux, vous pourrez visiter le centre historique, le quartier Reina Victoria, la cathédrale, la Casa Colón ou le Muelle del Tinto.



PASSEZ LA JOURNÉE À PUNTA UMBRÍA



À seulement 15 kilomètres d'El Rompido se trouve Punta Umbría, où vous pourrez profiter de son parc naturel d'Enebrales, de la lagune El Portil, de la plage Bota, des musées de la maison anglaise.

SEVILLE (à 1h15 en voiture)

Capitale et plus grande ville d'Andalousie. Séville doit sa richesse architecturale civile au rôle principal qu'elle a joué tout au long de l'histoire, où furent construits des bâtiments comme la Torre del Oro (Tour de l'Or), l'Alcazar, l'Hôtel de Ville, el Archivo de Indias (les Archives générales des Indes), le Palais de San Telmo ou la Fabrique de Tabacs.

Vous adorerez vous promener à travers les ruelles sinueuses de cette ville médiévale, vous restaurer dans l'un de ses nombreux bars à tapas. Séville est le berceau du flamenco et de la tauromachie, deux activités centrales de l'identité andalouse.

Alcazar de Séville



L'Alcázar Real de Sevilla est le palais royal de Séville. Ce complexe palatial maure est l'attraction touristique la plus connue de la ville.

Cathédrale de Séville & Giralda

La 'Catedral de Santa María de la Sede' est l'une des plus grandes cathédrales du monde. La cathédrale a été construite sur les vestiges de la mosquée maure, dont la vieille tour Giralda est encore visible aujourd'hui. Dans la [Catedral de Sevilla](#), on peut admirer une salle du trésor, la tombe de Colomb, la chapelle royale ou grimper la tour Giralda pour admirer une magnifique vue sur la ville.



Barrio de Santa Cruz & Centre-ville historique



Le quartier 'Santa Cruz' est l'ancien quartier juif de Séville. Dans ce centre-ville historique, se trouvent des attractions touristiques importantes, comme le palais de [l'Alcázar](#) et la [cathédrale](#). Ici vous pouvez errer agréablement dans un labyrinthe de petites ruelles, terrasses et de nombreux restaurants.

Parc 'Maria Luisa'



La **Parc María Luisa** est le parc le plus connu de [Seville](#) (officiel **Parque de María Luisa**). À l'origine, ce parc faisait partie des jardins du [palais de San Telmo](#), mais en 1893, les jardins furent donnés à la ville de [Séville](#), avec pour but de créer un grand parc public.

C'est une oasis de tranquillité à [Séville](#) et, pendant les jours chauds, il peut être une source de fraîcheur du fait des sentiers ombragés, des fontaines et des belles plantations d'arbres méditerranéens et des fleurs colorées.

Le 'Parque de María Luisa' est contigu à la célèbre **Plaza de España**. Cette place fut construite en raison de l'Exposition ibéro-américaine de 1929 et ainsi, les jardins reçurent un rôle plus central à Séville. De l'autre côté, les jardins verts jouxtent le fleuve Guadalquivir. En raison de l'exposition, l'architecte-paysagiste français Nicolas Forestier et l'architecte espagnol Aníbal González furent habilités à réaménager le parc et à concevoir des pavillons originaux (le parc comprend les pavillons des États-Unis, de l'Argentine, du Mexique, du Guatemala, de la Colombie et du Brésil.)

FARO (Portugal)

Faro, capitale de l'[Algarve](#), est située à l'extrême Sud du [Portugal](#) et à 97 km d'El Rompido

La ville possède un patrimoine culturel, historique et architectural très riche. Sa citadelle et l'étonnante église Nossa Senhora do Carmo en sont les points d'orgue !

L'Arco da Vila

L'[Arco da Vila](#), marque l'entrée dans la cité pittoresque et historique de Faro.

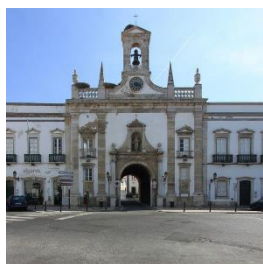

Cette ouverture dans les vieux murs de Faro date de l'époque maure. Rénovée en 1812, est dans le style néoclassique avec des pinacles, une balustrade, un clocher et un joli nid de cigogne en son sommet. Au-dessus du portail, vous pouvez apercevoir une statue de [Saint Thomas d'Aquin](#) dans une petite alcôve. Elle marque votre entrée dans la cité pittoresque et historique de Faro.

La Cathédrale de Faro et la Vieille ville



La Vieille ville est riche en monuments et bâtiments historiques. La [Cathédrale de Faro](#) en est l'emblème principal. Construite en 1251, juste après la reconquête de la ville par les chrétiens sur les maures, elle fut partiellement détruite par les Anglais en 1596. Depuis le sommet de la tour gothique, un magnifique panorama sur la cité et le lagon s'offre à vous ! La plaza devant la cathédrale est aussi un petit bijou, avec ses allées d'orangers.

Après avoir visité la cathédrale, partez à la découverte des monuments de la Vieille ville de Faro comme la Cidade Velha, une autre entrée sur la Vieille ville depuis la marina. Vous y découvrirez aussi des petites bâtisses peintes en blanc, des calçada portuguesa – chaussée à la portugaise, et autres petites merveilles.

RANDONNEES

Quelques circuits autour d'El Rompido

[Paraje Natural Marismas del Río Piedras – circular desde El Rompido](#)



Distance : 8 ,76 km

Randonnée - Intermédiaire. Sentiers facilement accessibles. Tous niveaux.

[Phare boucle à partir de Nuevo Portil](#)



Distance : 7,15 km. Randonnée - Facile. Tous niveaux de condition physique. Sentiers facilement accessibles. Tous niveaux.

Boucle Marismas del Río Piedras – Phare au départ de El Rompido



Distance : 7,55 km

Randonnée - Facile. Tous niveaux de condition physique.
Sentiers facilement accessibles. Tous niveaux.

Fuerte El Rompido – Laguna del Portil

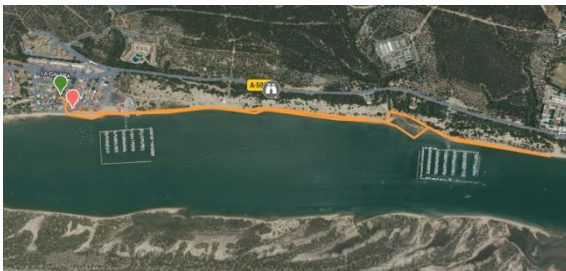

Distance : 5,21 km Dénivelé positif : 5 m

Difficulté technique : Modéré

Type d'itinéraire : En boucle Durée : une heure 24 mn

Fuerte El Rompido – Marismas del Río Piedras

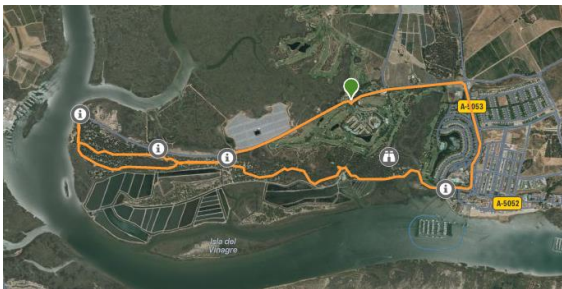

Statistiques du parcours

Distance : 9,7 km Difficulté technique : Facile

Type d'itinéraire : En boucle

Paseo Marítimo La Ría - Huelva



Distance : 13,1 km

Randonnée - Intermédiaire. Sentiers facilement
accessibles. Tous niveaux.